PYFKL-IFPD-W

PRODUKTDATENBLATT
WWW.CONEN-SYSTEMS.COM

WANDMONTIERTES 2 SÄULEN PYLONENSYSTEM FÜR MONITORE VON 65-86"

MANUELL HÖHENVERSTELLBAR, MIT FLASCHENZUG, MIT SEITENFLÜGELN

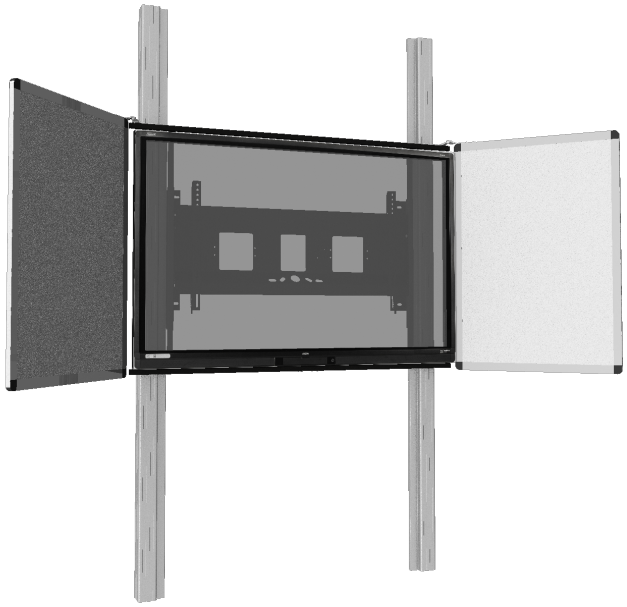

PRODUKTBESCHREIBUNG

Diese manuell höhenverstellbare Halterung mit Flaschenzug, geeignet für Monitore mit zwei Flügeln ist mit allen am Markt erhältlichen Touchscreen Displays von 65" bis 86" Bildschirmdiagonale kompatibel.

Per manueller Höhenverstellung lässt sich die komplette Monitor Wandhalterung an den zwei an der Wand und am Boden montierten Aluminiumpylonen in der Höhe verstellen. Dadurch ist gewährleistet, dass jeder Benutzer in der für ihn ergonomisch besten Höhe arbeiten und präsentieren kann. Rechts und links neben dem Touchscreen Display befinden sich zwei fest montierte Seitenflügel, die magnethaftend, beschreibbar und trocken abwischbar sind. Eingefasst sind alle Flügel in Aluminiumprofile, wasserfest verklebt und schwarz eloxiert. Für die Höheverstellung wird im Standard ein Griff mitgeliefert.

Zubehör

Griff zur Bedienung eines

Tastaturablage

Montagesatz aus verstellbaren Wandhalterungen

2 verzinkte Wandhalterungen

Halterungen und Flügelschloss

Schwenkarm für Notebooks

EIGENSCHAFTEN

- Bitte geben Sie bei Ihrer Bestellung das Modell des Monitors an
- Manuell höhenverstellbares System mit 2 Pylonen zur Boden- und Wandmontage
- Pylonenlänge 2900 mm oder 2600 mm
- Höhenverstellung mit Gegengewichten
- 2 Seitenflügel, magnethaftend, mit Whiteboard-Markern beschreibbar und Trocken abwischbar
- Alle Anschlüsse am Display sind frei zugänglich

Display mount | Wandmontiert | Manuell höhenverstellbar | Single Display | Max. Vesa 800 x 600

Conen Systems GmbH ist nicht für Druckfehler verantwortlich. Conen Systems GmbH behält sich das Recht vor, Preise- und Produktspezifikationen mit oder ohne vorherige Benachrichtigung zu ändern. Abbildungen sind möglicherweise nicht genau dargestellt. Kein Teil darf ohne vorherige Genehmigung von Conen Systems GmbH reproduziert werden. Alle Rechte vorbehalten 2024.

Artikelnummer	PYFKL-IFPD-W	
Vesa horizontal / Vesa vertikal	200 mm - 800 mm / 200 mm - 600 mm	
Geeignet für Displays	65" - 86"	
Breite / Höhe / Tiefe	1650 mm / 2900 mm / 136 mm	65" / 114.2" / 5.4"
Farbe der Halterung	RAL 9005 Tiefschwarz	
Farbe der Säule	Silber eloxiert	
Verpackungen	**Verpackungsmaße BxHxT**	**Versandgewicht**
GEWICHT-L		
GEWICHT-R		
PYTVF29	380 x 2940 x 110 mm / 15 x 115.7 x 4.3"	28 kg / 61.7 lbs
AFPYN12GU		
AF-PY-NGS		
AI-0019		
SLWBW..		

Bemaßung

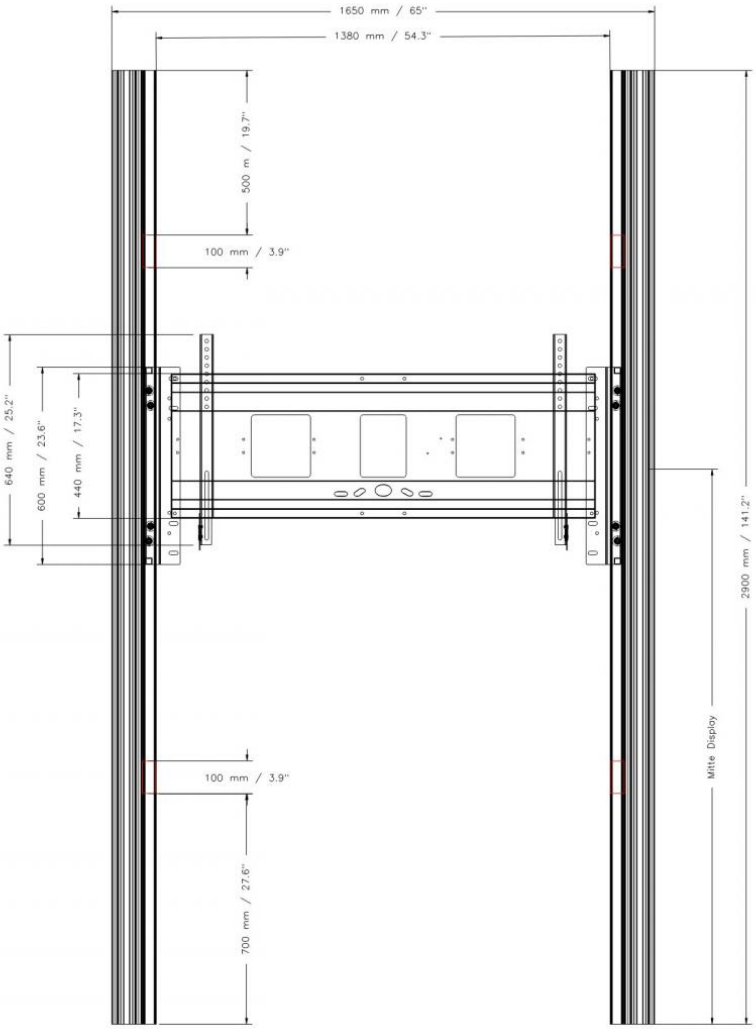

Conen Systems GmbH
Conenstr. 4
54497 Morbach-Gonzerath
Germany

T +49 6533 75-100
F +49 6533 75-600
E service@conen-systems.com
www.conen-systems.com

© Copyright by Conen Systems GmbH

Conen Systems GmbH ist nicht für Druckfehler verantwortlich. Conen Systems GmbH behält sich das Recht vor, Preise- und Produktspezifikationen mit oder ohne vorherige Benachrichtigung zu ändern. Abbildungen sind möglicherweise nicht genau dargestellt. Kein Teil darf ohne vorherige Genehmigung von Conen Systems GmbH reproduziert werden. Alle Rechte vorbehalten 2024.